



## TERMOS E DEFINIÇÕES - MEDIAÇÃO IMOBILIÁRIA, UNIP., LDA

AMI: 9847

+ 351 262 086 841

caldasrainha@casasrurais.com.pt

www.casasrurais.com.pt

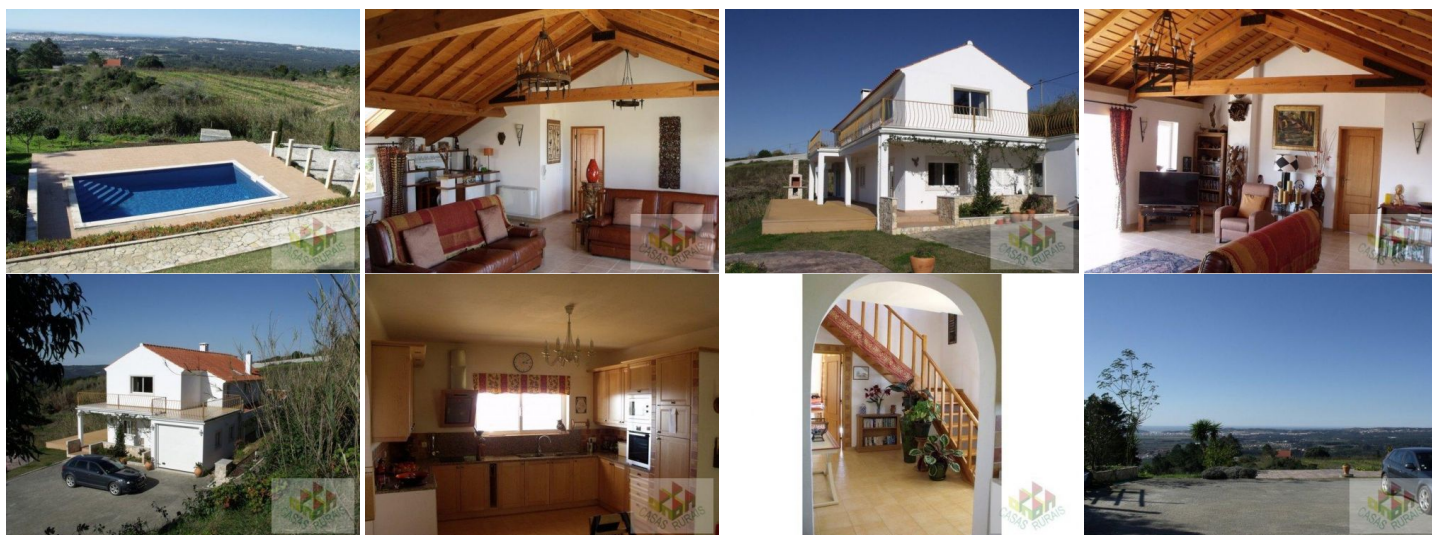

### Morada Típica - Vista Panorâmica - Próx. São Martinho

Ref.: 415

Morada T3 - Venda

400.000 €

Leiria / Alcobaça / São Martinho do Porto

Morada T3 com piscina, inserida em lote com 2.700m2 com bastante privacidade e vista panorâmica sobre Alfeizerão e São Martinho do Porto.

Rés do chão composto por cozinha equipada, salão de refeições, sala de estar, uma suite e uma casa de banho.

No 1º andar, sala de estar com lareira, duas suites e terraço e vistas panorâmicas.

Garagem com ligação ao rés do chão.

Equipada com aquecimento central, sistema de rega automática, alarme e portão automático.